SPRACHE VERBINDET

IB gGmbH

KITA ZWERGPLANETEN

Herzlich willkommen in unserem Team!

Wie wir das Ankommen und die fachliche Begleitung von Kolleg:innen im Quereinstieg als mpT gestalten

SPRACHE VERBINDET
IB gGmbH

WILLKOMMENSMAPPE

Inhalt der Willkommensmappe

- Deckblatt
  - Willkommenstext
  - Unsere kleine Geschichte
- Das Team
- Tagesablauf
- Workbook
- KiTa-ABC
- Selbstreflexion
- Gadgets
  - kleiner Schreibblock, Kugelschreiber, Schlüsselanhänger, etwas Süßes und vielleicht Teebeutel

SPRACHE VERBINDET
IB gGmbH

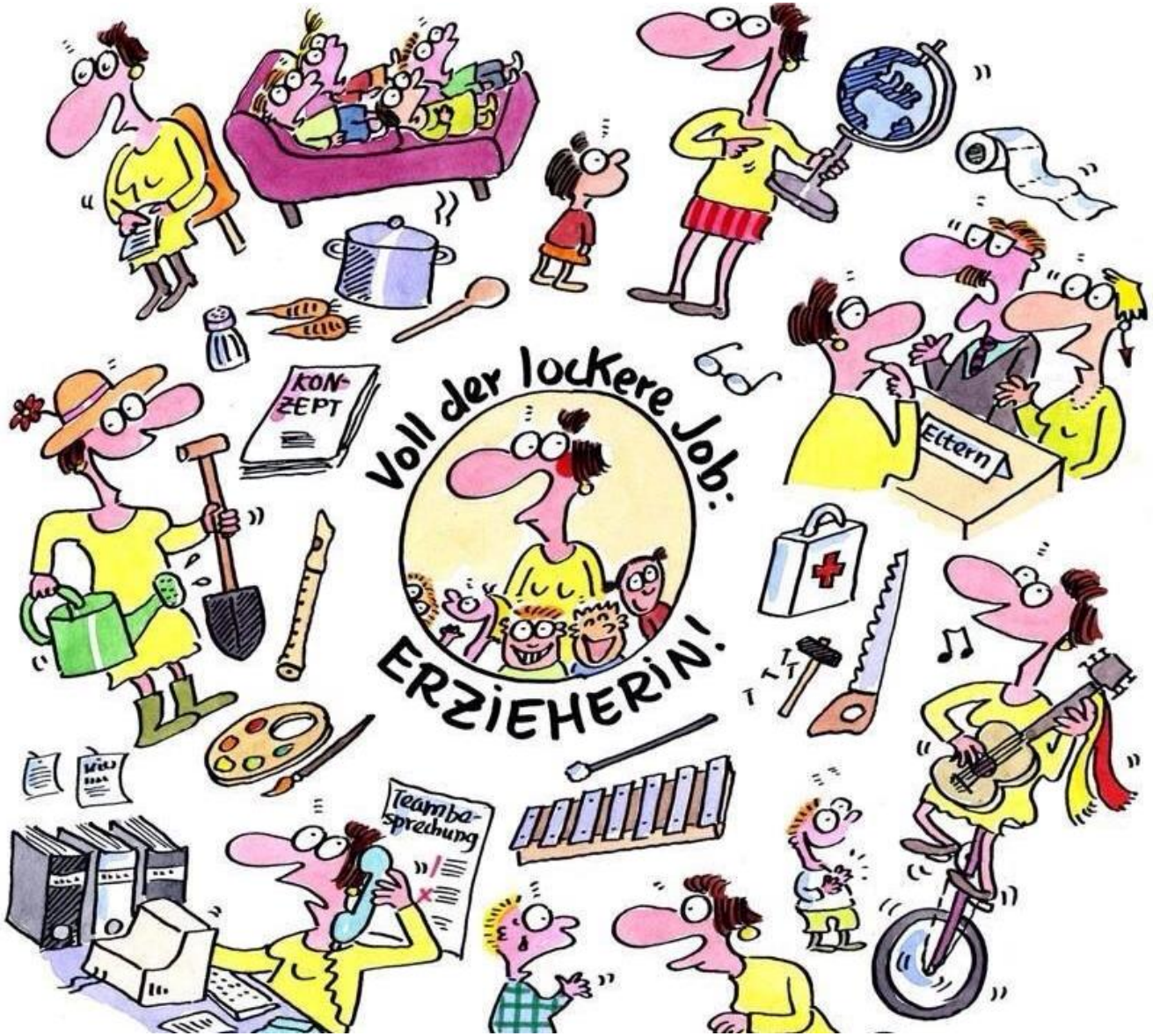

SPRACHE VERBINDET
IB gGmbH

DECKBLATT

SPRACHE VERBINDET
IB gGmbH

Willkommenstext

Herzlich Willkommen in der Familie von Sprache verbindet und der Kita Zwergplaneten. Wir freuen uns sehr, dass du neue Ideen, Perspektiven und frischen Wind mitbringst und uns ab sofort unterstützen wirst, den Kitaalltag der Kinder zu gestalten. Wir hoffen, dass du bei uns viele positive und vielfältige Kontakte knüpfen wirst. Um dir den Einstieg so angenehm wie möglich zu gestalten, wirst du von uns einige kleine Werkzeuge in Form eines Workbooks, KiTa ABC und Weiteres erhalten.

Außerdem steht dir dein Team in allen Belangen helfend zur Seite um dich zu unterstützen.

Unsere Kita erstreckt sich über zwei Etagen, 2012 wurde der untere Bereich der Kita mit zwei Gruppen eröffnet und schon bald mit viel Lachen und Liebe gefüllt.

Im Jahr 2014 wurde die Kita um eine weitere Etage und um drei Gruppen erweitert.

Insgesamt lernen, lernen, spielen und toben in der Kita also 70 Kinder Im Alter von 1 Jahr bis Schuleintritt.

Uns liegt es besonders am Herzen,
dass jedes Kind als Individuum mit all seinen Facetten wahrgenommen wird. Wir verfolgen ein Leitbild der Diversität und Vielfalt in unseren Einrichtungen. Wir sehen die individuellen Ressourcen, die jede Familie mit sich bringt, als große Bereicherung für unsere konzeptionelle und pädagogische Arbeit. Aus diesem Grund sind bei uns alle Familien herzlich willkommen. Wir pflegen einen respektvollen, sensiblen und wertschätzenden Umgang in unseren Kitas mit den verschiedenen Sprachen, Kulturen und Lebensentwürfen unserer Familien.

SPRACHE VERBINDET
IB gGmbH

Unsere kleine Geschichte

2015 wurde der Verein umgewandelt in eine gemeinnützige Gesellschaft.

Wir sind Trägers der Kitas Zwergplaneten und Juniorplaneten mit Insgesamt 148 Kindern.

Alle Einrichtungen verstehen sich als interkulturelle Bildungs- und Begegnungsstätte, in denen die vielfältigen Kompetenzen der Kinder gefordert und gefördert werden.

Der kulturelle Ressourcenreichtum der Familien und Pädagogen bildet einen Schwerpunkt in unserer pädagogischen Arbeit.

Der Träger wurde 2010 als Verein von engagierten Erziehern, Lehrern und Eltern gegüründet.

DER TRÄGER

Tayfun Akbas

Email : tayfun.akbas@sprache-verbindet.berlin
Telefonnummer : 0123456778

Geschäftsführer

Linda Akbas

Email : linda.aksab@sprache-verbindet.berlin
Telefonnummer : 0123456778

Qualitätsmanagement

Züleyha Akbas

Email : xx@sprache-verbindet.berlin
Telefonnummer : 0123456778

Projektmanagerin/Gesellschafterin

Dominika Zasada

Email : dominika.zasada@sprache-verbindet.berlin
Telefonnummer : 0123456778

Kitafachberatung /Insofern erfahrene Fachkraft (Kinderschutzbeauftragte)

MITARBEITER:INNEN

Michell Groth/Vorschule

Erzieherin

Alejandro Lazano/ Sonnenkinder

In der Ausbildung zum Erzieher

Damla Mican/Regenbogenkinder

Mathe-Lehrerin (Quereinsteigerin)

Debora Caruso/Ministerne

Erzieherin

SPRACHE VERBINDET
IB gGmbH

SPRACHE VERBINDET
IB gGmbH

TAGESABLAUF

SPRACHE VERBINDET
IB gGmbH

UHRZEIT	TAGESABLAUF
07.00-08.50/ 09.30-09.45	Bringzeit
09.00-09.30	Frühstück/ Zähneputzen
9.30-10.00	Morgenkreis
10.00-11.30	Pädagogische Angebote/Freispiel
11.50-12.30	Mittagessen
12.40-14.00	Mittagsruhe
14.00	Snack
ab 14.00	Freispiel/ Abholzeit

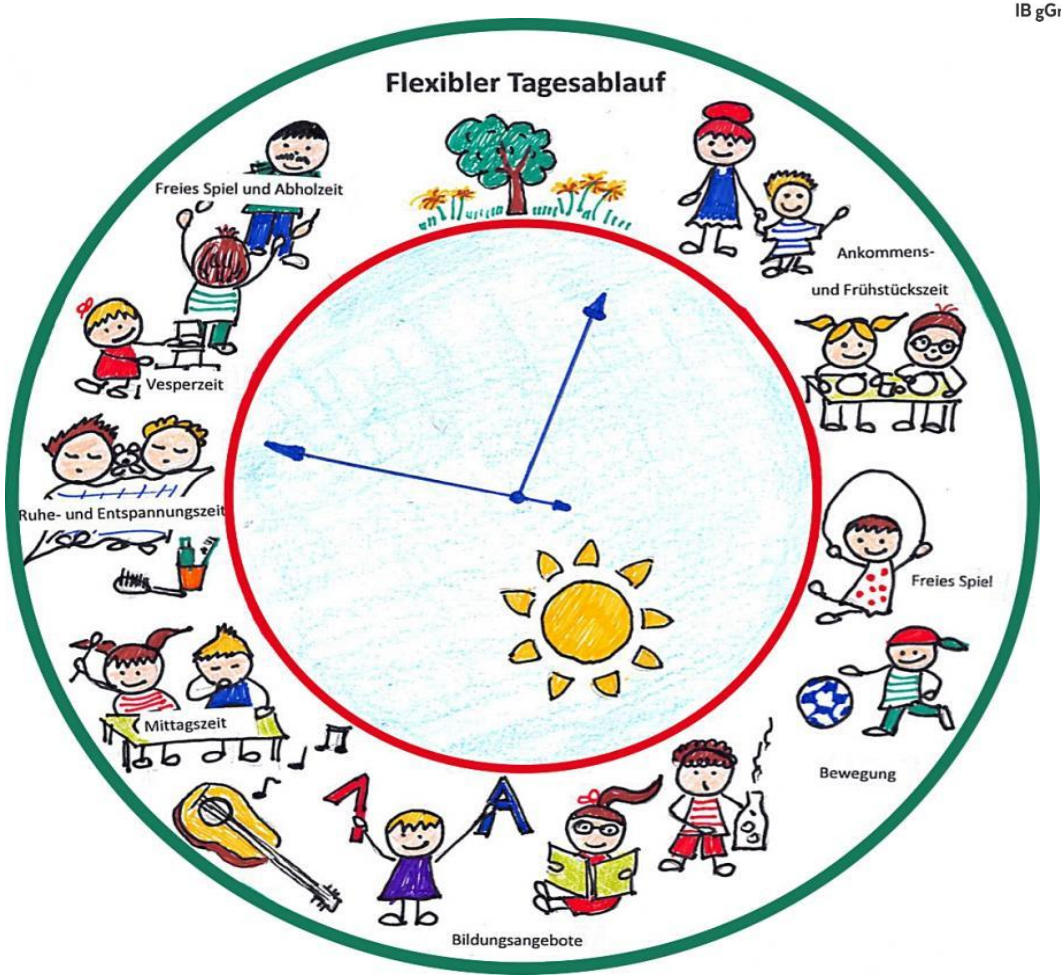

SPRACHE VERBINDET
IB gGmbH

WORKBOOK

WORKBOOK

- Einarbeitungskonzept*
  - Dein erster Tag: Welche Unterlagen müssen eingereicht werden?
- Auf einen Blick!*
- Wie läuft die Probezeit ab?*
- Steckbrief*
- Tür- und Angelgespräche
  - Tür- und Angelgespräche haben eine Funktion
  - Chancen und Grenzen von Tür- und Angelgesprächen
- Berliner Bildungsprogramm (BBP)*
  - Fachlicher Rahmen für die Bildungsarbeit
  - Die Bildungsbereiche des Berliner Bildungsprogramms
- Angebote in der Kita*
- Erste/Zweite Angebotsplanung*
  - Arbeitsblatt
- Durchführung eines Morgenkreises
  - Arbeitsblatt
- Sprachlerntagebuch
- Entwicklungsgespräche
- Entwicklungsbericht
- Miniprojekt
  - Arbeitsblatt
- Abschließendes Feedbackgespräch
  - Arbeitsblatt

SPRACHE VERBINDET
IB gGmbH

SPRACHE VERBINDET
IB gGmbH

Einarbeitungskonzept

Unterlage	Am ersten Tag	Nachreichen möglich
Personalbogen	X	
Einarbeitungskonzept	X	
Dienstanweisung	X	
Verhaltenskodex	X	
Nachweis Urlaubstage	X	
Rote Karte (Original)		X
Erweitertes Führungszeugnis (Original)		X
Masernimpfung	X	

Dein erster Tag:
Welche Unterlagen müssen eingereicht werden?

Pünktlichkeit	Gerade im Kitaalltag ist es wichtig, pünktlich und nicht gehetzt an seinen Arbeitsplatz anzukommen. Die Kinder spüren Hektik und oftmals übertragt sich ein solcher Stress auch auf sie. Uns ist ein fairer Umgang im Team wichtig, dazu gehört auch, den anderen nicht warten zu lassen.
Umgang im Team	Wir pflegen ein freundliches, offenes und solidarisches Miteinander. Dazu gehört die Bereitschaft zur Selbstreflexion und eine gewaltfreie Kommunikation. Der offene Umgang mit konstruktiver Kritik ist uns besonders wichtig, weil ohne diese Bereitschaft keine qualitativen Verbesserungen in den Teams erreicht werden können. Es ist wichtig, dass sich das Team aufeinander verlassen kann, daher wird Zuverlässigkeit bei uns ganz groß geschrieben.
Umgang mit Eltern	Wir streben eine partnerschaftliche Zusammenarbeit mit den Eltern an. Diese Beziehung sehen wir auf Augenhöhe. Daher bitten wir unsere Mitarbeitenden die Eltern stets mit Respekt und Freundlichkeit gegenüberzutreten, jedoch auch fachpädagogisch zur Seite zu stehen.
Umgang mit Kindern	Wir leben nach einer Pädagogik, die sich den Bedürfnissen des Kindes zuwendet. Daher bitten wir unsere Mitarbeitenden auch im stressigen Alltag die individuellen Bedürfnisse des Kindes zu berücksichtigen. Hierfür ist es notwendig, den Alltag so zu managen, dass die Ressourcen der Kinder und ihre Bedürfnisse gefördert werden. Daher soll der Kitaalltag verantwortungsvoll und eigeninitiativ geplant werden, um eine inklusive Arbeitsweise zu ermöglichen.
Abrechnung/ Sonstiges	Käufe, die für die Kita getätigt werden, werden bitte stets bar gezahlt, da Kartenzahlungen bei der Abrechnung nicht möglich sind.

SPRACHE VERBINDET
IB gGmbH

Auf einen Blick!

Wie läuft die Probezeit ab?

Aufgabe	Geplantes Datum (innerhalb der Probezeit)	Check ✔
Steckbrief	Mitbringen zum ersten Arbeitstag, inkl. Foto	
Hospitationen der Leitung/ Kitafachberatung	ca. zwei bis drei Mal in der Probezeit	
Tür- und Angelgespräche	Am ersten Tag/ in der ersten Woche	
Berliner Bildungsprogramm kennenlernen	• Erstes Angebot in der vierten Woche • Zweites Angebot in der achten Woche	
Sprachlerntagebuch **Entwicklungsbericht** **Entwicklungsgespräch** Selbstständige Wahl eines Kindes/Elternteils • Bearbeitung des SLTs • Entwicklungsschnecke • Entwicklungsbericht und Gespräch (zusammen mit Teamkolleg*innen und Rückmeldung an die Leitung/Mentor*in)	Dies müsste bzgl. einer Terminierung mit der Gruppe abgestimmt werden (Wahl des jeweiligen Kindes in der vierten oder fünften Woche) • kein herausfordernder Fall (Kind und Eltern) • Ziel: Positiver Verlauf des Entwicklungsgespräches bzw. Mitarbeiter*in soll sich wohlfühlen	
Durchführung eines Morgenkreises		
Selbstständig organisiertes Miniprojekt	Vierter Monat/ Abschluss der Probezeit	
Abschließendes Feedbackgespräch		

SPRACHE VERBINDET
IB gGmbH

Sprache Verbindet IB gGmbH
Bülowstraße 89, 10783 Berlin
Tel.: 030/ 265 28 47
E-Mail: info@sprache-verbindet.berlin
Web: www.sprache-verbindet.berlin

SPRACHE VERBINDET
IB gGmbH

SPRACHE VERBINDET
IB gGmbH

Steckbrief

Mein Name: _____

Platz für dein Foto

Welche Sprachen spreche ich: _____

Ab wann arbeite ich in der Kita: _____

Was habe ich für einen Abschluss/ Studium: _____

Was ist das Besondere an der Arbeit mit Kindern: _____

_____

_____

Was habe ich gemacht, bevor ich hier angefangen habe: _____

_____

_____

Was man sonst noch über mich wissen sollte: _____

_____

Tür- und Angelgespräche

- Tür- und Angelgespräche haben eine Funktion
- Chancen und Grenzen von Tür- und Angelgesprächen

Chancen	Grenzen
Schneller Informationsaustausch	Schnelle Weitergabe von aktuellen Informationen zum Kind oder zum Tagesablauf des Kindes
Kurze Absprachen	Schnelles Abklären organisatorischer Belange
Niedrigschwelliger Austausch	Vereinbarung von ausführlichen Gesprächsterminen
Kontaktaufnahme- und Pflege	

SPRACHE VERBINDET
IB gGmbH

Berliner Bildungsprogramm (BBP)

- Fachlicher Rahmen für die Bildungsarbeit
- Die Bildungsbereiche des Berliner Bildungsprogramms

SPRACHE VERBINDET
IB gGmbH

Angebote in der Kita

Arbeitsblatt

Bitte plane zwei Angebote nach folgendem Schema:

- 4. Woche: Ein Bildungsbereich aus dem BBP
- 8. Woche: Zwei Bildungsbereiche aus dem BBP

Gesamtthema	
Teilbereiche	
Anzahl der Kinder	
Alter der Kinder	
Erzieher*innen	
Dauer	
Beschäftigungsthema	
Ziele	
Richtziel	
Grobziel	
Feinziel	
Medien/Materialien	

SPRACHE VERBINDET
IB gGmbH

Erste/Zweite Angebotsplanung

	Didaktische Absicht	Methode	Begründung
Einstieg			
Hauptteil			
Schluss			

SPRACHE VERBINDET
IB gGmbH

SPRACHE VERBINDET
IB gGmbH

Durchführung eines Morgenkreises

Arbeitsblatt

- Ab der zweiten Woche:

  Bitte bereite einen Teil des Morgenkreises alleine vor, z.B. Begrüßungslied und/ oder Fingerspiel.

- Ab der dritten Woche:

  Eigenständige Durchführung des gesamten Morgenkreises in abwechslungsreicher Gestaltung.

Datum	Aktivität	Feedback

Arbeitsblatt

Bitte plane eigenständig ein Miniprojekt. Es ist dir überlassen, welchen Inhalt und welchen Bildungsbereich du auswählst. Die Umsetzung des Miniprojektes sollte ca. eine Woche Zeit in Anspruch nehmen.

Projektidee:

SPRACHE VERBINDET
IB gGmbH

Miniprojekt

Anzahl der Kinder	
Alter der Kinder	
Erzieher*innen	
Dauer	

Projektkonzept und Ziele:

SPRACHE VERBINDET
IB gGmbH

Ziele:	
Richtziel	
Grobziel	
Feinziel	
Medien/ Materialien	
Feedback	

SPRACHE VERBINDET
IB gGmbH

Projektverlauf:

SPRACHE VERBINDET
IB gGmbH

Arbeitsblatt

Datum	
Teilnehmer*innen	
Gesprächsdokumentation	
Getroffene Vereinbarungen/ Ziele	

SPRACHE VERBINDET
IB gGmbH

Abschließendes Feedbackgespräch

…Fast geschafft!

SPRACHE VERBINDET
IB gGmbH

Jetzt findet nur noch dein Abschlussgespräch statt!

Datum: _____

Teilnehmende: _____

_____

_____

MEINE STÄRKEN

SPRACHE VERBINDET
IB gGmbH

Wir erfragen die Stärken der neuen Kolleg:in, damit möchten wir zum einen erreichen, dass diese sich selber darüber bewusst werden, welche Fähigkeiten und Fertigkeiten sie in die Kita-Arbeit mit einbringen möchten und können. Erwiesenermaßen sind Mitarbeiter:innen außerdem deutlich lebensfroher, zufriedener und kreativer, wenn sie ihre Stärken benennen und mit ihnen arbeiten können, sie fühlen sich gesehen, sie werden seltener krank und sind weniger gestresst.

All das trägt zu einem besseren und harmonischeren Arbeitsklima bei, des Weiteren können Teammitglieder anhand der vielfältigen Stärken und Kompetenzen genau schauen, auf welche:n Mitarbeiter:in sie zugehen, wenn sie Fragen zu bestimmten Themen haben, Mitarbeiter:innen lernen sich besser kennen, da ein lebendiger Kontakt angeregt wird. Ein weiterer wichtiger Punkt ist selbstverständlich, dass das Profil der Kita erweitert wird und wir so auf Dauer auch attraktiver für neue Familien und Mitarbeiter:innen werden.

Ein mpT sollte jedem den Freiraum geben sich einzubringen, auch außerhalb der eigenen festen Gruppe.

SPRACHE VERBINDET
IB gGmbH

SPRACHE VERBINDET
IB gGmbH

KITA

In diesem Kita-ABC werden kurz und knapp Situationen angesprochen, mit denen der/die neue Kolleg:in täglich oder regelmäßig konfrontiert wird, z. B. Aufsichtspflicht, Eingewöhnung, Krankheiten, Morgenkreis usw.

A

- Ankommen
- Abholen
- Ansteckende Krankheiten
- Aufsichtsplicht *
- Außengelände
- Ausflüge
- Aushänge

B

- Beobachtung
- Bildungsauftrag

C

- Computer
- Checklisten

D

- Dienstanweisung
- Dokumentation
- Draußen

E

- Eingewöhnung *
- Eltern
- Elterngespräche
- Erzieher

F

- Freispiel
- Feste und Feiern

G

- Grenzen setzen

SPRACHE VERBINDET
IB gGmbH

H

- Haftung
- Hausordnung

I

- Informationen
- Individuell

J

- Jahreszeiten
- Jacke

K

- Kleidung
- Krank/ Krankmeldung *

L

- Lernen

M

- Medikamente
- Morgenkreis *

N

- Notfall
- Notfallmedikation

SPRACHE VERBINDET
IB gGmbH

O

- Öffnungszeiten

P

- Pädagogische Angebote
- Projektordner
- Portfolio

Q

- Qualität

R

- Regelmäßige Anwesenheit
- Rituale

S

- Schule
- Situationsorientierter Ansatz
- Spielzeug
- Sprachförderung

T

- Tagesablauf
- Träger

U

- Unterschiede

SPRACHE VERBINDET
IB gGmbH

- **V**
  - Veranstaltungen
- **W**
  - Wickeln
  - Wechselwäsche
- **X**
  - Xylophon
- **Y**
  - Yes
- **Z**
  - Zähneputzen

SPRACHE VERBINDET
IB gGmbH

SPRACHE VERBINDET
IB gGmbH

Selbstreflexion

Dein WARUM
Wie wird es sein, wenn du es erreicht hast?
SinnStiften.biz

Dein Ziel

Worauf arbeitest du langfristig hin?

Was möchtest du in einem Jahr erreichen?

Was möchtest du in 6 Monaten erreichen?

Was möchtest du in 3 Monaten erreichen?

SPRACHE VERBINDET
IB gGmbH

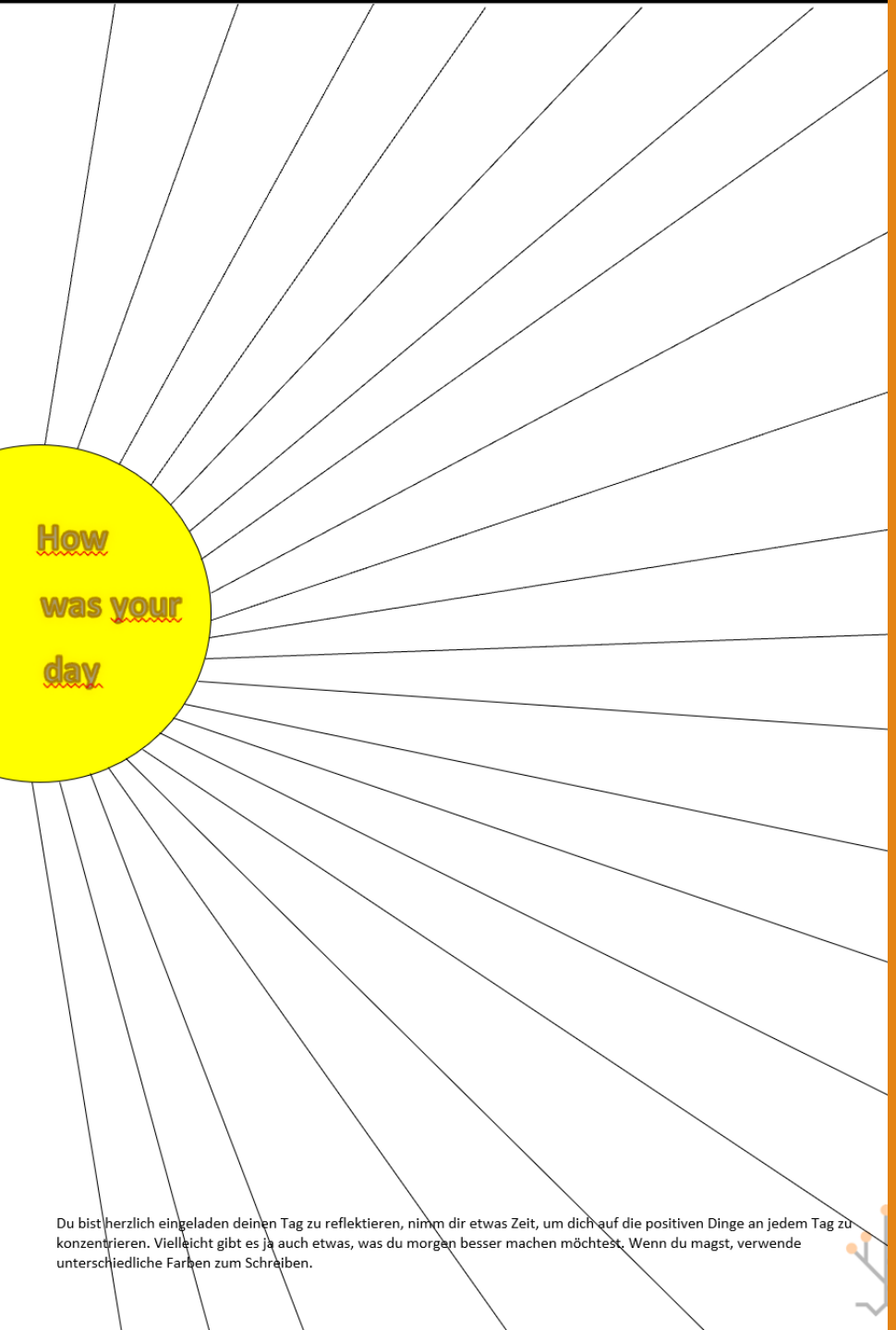

Du bist herzlich eingeladen deinen Tag zu reflektieren, nimm dir etwas Zeit, um dich auf die positiven Dinge an jedem Tag zu konzentrieren. Vielleicht gibt es ja auch etwas, was du morgen besser machen möchtest. Wenn du magst, verwende unterschiedliche Farben zum Schreiben

SPRACHE VERBINDET
IB gGmbH

Unsere Gadgets

Unsere Gadgets, hierbei handelt es sich um kleine Geschenke, wie z. B. einen Schlüsselanhänger, Schreibutensilien, aber auch kleine Snacks, Schokolade und Tee.
Das klingt erstmal banal, aber bereitet dem neuen Teammitglied Freude. Es ist wie der Obstkorb im Hotelzimmer bei der Ankunft, man fühlt sich willkommen und wertgeschätzt.

SPRACHE VERBINDET
IB gGmbH

Danke für eure Aufmerksamkeit !